ED Z
20210912

Alle Preisangaben in Euro, inklusive deutscher Mehrwertsteuer (Preise in Klammern ohne Mehrwertsteuer), Lieferung ab Werk Rödental/Deutschland.
All prices are in Euro and include the German Value Added Tax (Prices in brackets without VAT). Shipment ex factory Roedental/Germany.

Engel-Puppen

PUPPEN · DOLLS

2021

Katalog für
- unbekleidete Puppen
- Puppenteile, Montagezubehör, Augen, Perücken
- Zubehör
- Unterkleidung und Schuhe

catalog for
- undressed dolls
- doll parts, mounting accessories, eyes, wigs
- accessories
- underwear and shoes

Engel-Puppen GmbH
Mönchrödener Str. 55
96472 Rödental-Mönchröden
Germany
Tel.(AB): + 49-(0)9563-1237
Fax: + 49-(0)9563-2925
E-Mail: email@engelpuppen.com
Internet: www.engelpuppen.com
www.engeldolls.com

Ust.-ID-Nr.: DE 132 445 967

Amtsgericht Coburg, HR B 1508
Geschäftsführer: Markus Engel

Für alle Bestellungen / Lieferungen
gelten unsere allgemeinen
Liefer- und Zahlungsbedingungen.

150006NEK

Poly-Puppe 15 cm, Schiebebildaugen, Malhaar
poly-doll, 6", printed eyes, painted hair
150006NEK **EUR 7,70** (6,4706)

Poly-Puppen 20 cm, Schiebebildaugen,
lieferbar mit Beinen in hautfarbig oder weiß
poly-dolls, 8", printed eyes
available with legs in skin color or white

200008NGKO	ohne Haar / without hair	**EUR 18,50** (15,5463)
200008NGKP5	Mohair-Zöpfe / mohair braids	**EUR 24,95** (20,9665)

200008NGKO

200008NGKP5

200008NEK

200008NJK

200008NMK

Poly-Puppen 20 cm, Schiebebildaugen, Malhaar
lieferbar mit Beinen in hautfarbig oder weiß
poly-dolls, 8", printed eyes, painted hair
available with legs in skin color or white

200008NEK		**EUR 19,90** (16,7228)
200008NJK	Junge/boy	**EUR 19,90** (16,7228)
200008NMK	Mädchen/girl	**EUR 19,90** (16,7228)

225001NJK

225001NMK

Poly-Puppen 22 cm, Schiebebildaugen, Malhaar
lieferbar mit Beinen in hautfarbig oder weiß
poly-dolls, 9", printed eyes, painted hair
available with legs in skin color or white

225001NJK	Junge/boy	**EUR 18,90** (15,8824)
225001NMK	Mädchen/girl	**EUR 18,90** (15,8824)

Poly-Puppe Junge 25 cm, Schiebebildaugen, Malhaar
poly-doll boy 10", printed eyes, painted hair
256005NJK **EUR 28,90** (24,2858)

256005NJK

256005NKKP5

Poly-Puppen 25 cm, Schiebebildaugen
poly-dolls 10", printed eyes

256005NKKO	ohne Haar / without hair	**EUR 27,50** (23,1094)
256005NKKP1	Perücke kurz / short wig	**EUR 35,70** (30,0001)
256005NKKP3	Perücke lang / long wig	**EUR 37,50** (31,5128)
256005NKKP5	Zopfperücke / wig braids	**EUR 37,50** (31,5128)

Poly-Puppe Junge 30 cm, Schiebebildaugen, Malhaar
poly-doll boy 12", printed eyes, painted hair
305000NJK **EUR 32,40** (27,2770)

305000NJK

305000NKKP5

Poly-Puppen 30 cm, Schiebebildaugen
poly-dolls 12", printed eyes,

305000NKKO	ohne Haar / without hair	**EUR 30,50** (25,6304)
305000NKKP1	Perücke kurz / short wig	**EUR 39,50** (33,1934)
305000NKKP3	Perücke lang / long wig	**EUR 41,30** (34,7060)
305000NKKP5	Zopfperücke / wig braids	**EUR 41,30** (34,7060)

Poly-Puppen 37 cm mit Schlafaugen/ poly-dolls 15" with sleeping eyes:

375003NKSO	ohne Haar / without hair	**EUR 43,50** (36,5548)
375003NKSP1	Perücke kurz / short wig	**EUR 52,50** (44,1179)
375003NKSP3	Perücke lang / long wig	**EUR 54,30** (45,6305)
375003NKSP5	Zopfperücke / wig braids	**EUR 54,30** (45,6305)

mit feststehenden Steckaugen / with fixed eyes:

375003NMT	Malhaar / painted hair	**EUR 35,80** (30,0842)

375003NKSP5

375003NMT

Unbekleidete Puppen – undressed dolls

aus hochwertigem Polystyrol, Polyköpfe mit Schlafaugen, Malhaar, ohne Haar, oder mit Kanekalon-Perücke

made from high-quality polystyrene, poly-heads with sleeping eyes, painted hair, no hair, or kanekalon wig

406004NKSP5

Poly-Puppen 40 cm - poly-dolls 16"

406004NKSO	ohne Haar / without hair	**EUR 48,20** (40,5044)
406004NKSP1	Perücke kurz / short wig	**EUR 57,80** (48,5717)
406004NKSP3	Perücke lang / long wig	**EUR 59,60** (50,0843)
406004NKSP5	Zopfperücke / wig braids	**EUR 59,60** (50,0843)

535001NMS

535001NJS

535001NKSO

Poly-Puppen 53 cm - poly-dolls 21"

535001NJS	Junge Malhaar, boy painted hair	**EUR 60,50** (50,8406)
535001NMS	Mädchen Malhaar, girl painted hair	**EUR 60,50** (50,8406)
535001NKSO	ohne Haar / without hair	**EUR 58,50** (49,1599)
535001NKSP1	Perücke kurz / short wig	**EUR 68,70** (57,7314)
535001NKSP3	Perücke lang / long wig	**EUR 70,50** (59,2440)
535001NKSP5	Zopfperücke / wig braids	**EUR 70,50** (59,2440)

455002NKSP5

Poly-Puppen 45 cm - poly-dolls 18"

455002NKSO	ohne Haar / without hair	**EUR 50,60** (42,5212)
455002NKSP1	Perücke kurz / short wig	**EUR 60,80** (51,0927)
455002NKSP3	Perücke lang / long wig	**EUR 62,60** (52,6053)
455002NKSP5	Zopfperücke / wig braids	**EUR 62,60** (52,6053)

605001NMS

605001NKSP5

Poly-Puppen 60 cm - poly-dolls 24"

605001NMS	Mädchen Malhaar, girl painted hair	**ausverkauft/sold out**
605001NKSO	ohne Haar / without hair	**EUR 64,90** (54,5381)
605001NKSP1	Perücke kurz / short wig	**EUR 76,70** (64,4541)
605001NKSP3	Perücke lang / long wig	**EUR 78,50** (65,9667)
605001NKSP5	Zopfperücke / wig braids	**EUR 78,50** (65,9667)

701000NMS

702007NKSP3

701000NKSP1

Poly-Puppen 70 cm - poly-dolls 28"

701000NMS	Mädchen Malhaar girl painted hair	**EUR 91,50** (76,8911)
701000NKSO	ohne Haar / without hair	**EUR 85,50** (71,8491)
701000NKSP1	Perücke kurz / short wig	**EUR 101,70** (85,4626)
701000NKSP3	Perücke lang / long wig	**EUR 103,50** (86,9752)
701000NKSP5	Zopfperücke / wig braids	**EUR 103,50** (86,9752)
702007NKSO	ohne Haar / without hair	**EUR 86,90** (73,0255)
702007NKSP1	Perücke kurz / short wig	**EUR 104,10** (87,4794)
702007NKSP3	Perücke lang / long wig	**EUR 105,90** (88,9920)
702007NKSP5	Zopfperücke / wig braids	**EUR 105,90** (88,9920)

Unbekleidete Puppen – undressed dolls

aus hochwertigem Polystyrol, Köpfe aus Vinyl mit Schlafaugen, ohne Haar oder mit eingenähtem Haar

high-quality polystyrene, vinyl-heads with sleeping eyes, without hair or with rooted hair

Puppen 30 cm - dolls 12"

305000NVSO	ohne Haar	no hair	**EUR 28,90** (24,2858)
305000NVS1	Haar kurz	short hair	**EUR 33,00** (27,7312)
305000NVS3	Haar lang	long hair	**EUR 36,60** (30,7564)
305000NVS5	Zopffrisur	braids	**EUR 38,90** (32,6892)

305000NVS5

375003NVS3

Puppen 37 cm - dolls 15"

375003NVSO	ohne Haar	no hair	**EUR 36,00** (30,2521)
375003NVS1	Haar kurz	short hair	**EUR 40,90** (34,3697)
375003NVS3	Haar lang	long hair	**EUR 44,40** (37,3109)
375003NVS5	Zopffrisur	braids	**EUR 47,80** (40,1681)

455002NVS3

Puppen 45 cm - dolls 18"

455002NVSO	ohne Haar	no hair	**EUR 46,30** (38,9076)
455002NVS1	Haar kurz	short hair	**EUR 52,60** (44,2017)
455002NVS3	Haar lang	long hair	**EUR 57,50** (48,3193)
455002NVS5	Zopffrisur	braids	**EUR 63,60** (53,4454)
469009NVSO	ohne Haar	no hair	**EUR 46,30** (38,9076)
469009NVS1	Haar kurz	short hair	**EUR 52,60** (44,2017)
469009NVS3	Haar lang	long hair	**EUR 57,50** (48,3193)
469009NVS5	Zopffrisur	braids	**EUR 63,60** (53,4454)

469009NVS1

600006N3

601003N1

605001NVS3

Puppen 60 cm - dolls 24"

600006NO	ohne Haar	no hair	**EUR 56,90** (47,8151)
600006N1	Haar kurz	short hair	**EUR 66,40** (55,7983)
600006N3	Haar lang	long hair	**EUR 69,70** (58,5714)
600006N5	Zopffrisur	braids	**EUR 77,60** (65,2101)
601003NO	ohne Haar	no hair	**EUR 56,90** (47,8151)
601003N1	Haar kurz	short hair	**EUR 66,40** (55,7983)
605001NVSO	ohne Haar	no hair	**EUR 56,90** (47,8151)
605001NVS1	Haar kurz	short hair	**EUR 66,40** (55,7983)
605001NVS3	Haar lang	long hair	**EUR 69,70** (58,5714)
605001NVS5	Zopffrisur	braids	**EUR 77,60** (65,2101)

Puppen 53 cm - dolls 21"

535001NVSO	ohne Haar	no hair	**EUR 51,70** (43,4454)
535001NVS1	Haar kurz	short hair	**EUR 60,30** (50,6723)
535001NVS3	Haar lang	long hair	**EUR 64,30** (54,0336)
535001NVS5	Zopffrisur	braids	**EUR 70,90** (59,5798)

535001NVS3

Puppen 70 cm - dolls 28"

700003NO	ohne Haar	no hair	**EUR 77,50** (65,1261)
700003N1	Haar kurz	short hair	**EUR 88,80** (74,6218)
700003N3	Haar lang	long hair	**EUR 95,00** (79,8319)
700003N5	Zopffrisur	braids	**EUR 104,20** (87,5630)

700003N5

Unbekleidete Puppen – undressed dolls

komplett aus Vinyl mit Schlafaugen, ohne Haar oder mit eingenähtem Haar

all vinyl, with sleeping eyes, without hair or with rooted hair

380007N3
(37 cm/ 15")

355005N3
(35 cm/ 14")

Vinyl-Puppen 35 cm - dolls 14"

355005NO	ohne Haar	no hair	**EUR 27,70** (23,2773)
355005N1	Haar kurz	short hair	**EUR 34,50** (28,9916)
355005N3	Haar lang	long hair	**EUR 38,80** (32,6050)
355005N5	Zopffrisur	braids	**EUR 44,10** (37,0588)

Vinyl-Puppen 37 cm - dolls 15"

380007NO	ohne Haar	no hair	**EUR 33,10** (27,8151)
380007N1	Haar kurz	short hair	**EUR 39,90** (33,5294)
380007N3	Haar lang	long hair	**EUR 44,90** (37,7311)
380007N5	Zopffrisur	braids	**EUR 50,90** (42,7731)

Unbekleidete Puppen – undressed dolls

Weichstehpuppen, Kopf, Arme und Beine aus Vinyl, gestopfter Körper, mit Schlafaugen, eingenähtes Haar oder Kanekalon-Perücke

soft-body standing dolls, head, arms and legs from vinyl, stuffed body, with sleeping eyes, rooted hair or kanekalon wig

Henriette 430009NP6

Freund 451004N1

Dorothea 453008N3

Helma 456009NP3

Weichstehpuppen, 45 cm - soft body standing dolls, 18"

430009N1	**451004N1**			eingenähtes Haar, kurz	rooted hair, short	**EUR 45,20** (37,9834)
430009N3		**453008N3**		eingenähtes Haar, lang	rooted hair, long	**EUR 50,20** (42,1851)
430009N5		**453008N5**		eingenähtes Haar, Zöpfe	rooted hair, braids	**EUR 54,90** (46,1347)
430009NP1	**451004NP1**			Perücke kurz	wig short	**EUR 51,20** (43,0254)
430009NP3		**453008NP3**	**456009NP3**	Perücke lang	wig long	**EUR 56,20** (47,2271)
430009NP5		**453008NP5**		Perücke Zöpfe	wig braids	**EUR 56,20** (47,2271)
430009NP6		**453008NP6**		Perücke Schnecken	wig nut-braids	**EUR 60,20** (50,5885)

Weichstehpuppen, 50 cm - soft body standing dolls, 20"

500009N1	eingenähtes Haar, kurz	rooted hair, short	**EUR 58,50** (49,1599)
500009N3	eingenähtes Haar, lang	rooted hair, long	**EUR 63,00** (52,9414)
500009N5	eingenähtes Haar, Zöpfe	rooted hair, braids	**EUR 68,10** (57,2272)
500009NP1	Perücke kurz	wig short	**EUR 63,50** (53,3616)
500009NP3	Perücke lang	wig long	**EUR 68,00** (57,1431)
500009NP5	Perücke Zöpfe	wig braids	**EUR 68,00** (57,1431)
500009NP6	Perücke Schnecken	wig nut-braids	**EUR 72,00** (60,5045)

Lesley 500009N3

Unbekleidete Baby-Puppen – undressed baby dolls

Weichbabys, Kopf, Arme und Beine aus Vinyl, gestopfter Körper, mit Schlafaugen, Malhaar oder eingenähtes Haar
soft-body baby dolls, head, arms and legs from vinyl, stuffed body, with sleeping eyes, bald-headed or rooted hair

341008NM

Kristy, 33 cm, Malhaar
Kristy, 13", bald-headed
341008NM **EUR 26,90** (22,6051)

Kristy, 33 cm, eingenähtes Haar
Kristy, 13", rooted hair
361003N1 Haar kurz hair short **EUR 30,80** (25,8825)
361003N3 Haar lang hair long **EUR 34,50** (28,9917)

361006N3

470005NM

Amy, 47 cm, Malhaar
Amy, 18", bald-headed
470005NM **EUR 40,90** (34,3699)

610005NM

Alisa, 61 cm, Malhaar
Alisa, 24", bald-headed
610005NM **EUR 69,95** (58,7815)

561000NM

Kleiner Engel, 56 cm, Malhaar
Little Angel, 22", bald-headed
561000NM **EUR 57,80** (48,5717)

523190

Halbstundenbaby Junge, ca. 52 cm
newborn boy, ca. 20.5"
523190F **EUR 52,95** (44,50)

Unbekleidete Baby-Puppen – undressed baby dolls

aus hochwertigem Polystyrol, Polyköpfe mit Schlafaugen (...NESM) oder Schiebebildaugen (...NEKM) und Malhaar
made from high-quality polystyrene, poly-heads with sleeping eyes (...NESM) or printed eyes (...NEKM) and painted hair

Poly-Baby, 32 cm
poly baby, 12.5"
327002NESM
EUR 44,60 (37,4792)
327002NEKM
EUR 34,40 (28,9077)

Poly-Baby, 37 cm
poly baby, 15"
377007NESM
EUR 51,30 (43,1094)

Poly-Baby, 47 cm
poly baby, 18"
477004NESM
EUR 60,20 (50,5885)

Poly-Baby, 52 cm
poly baby, 20.5"
527006NESM
z.Zt. nicht lieferbar
currently not available

Poly-Baby, 62 cm
poly baby, 24.5"
627003NESM
EUR 86,90 (73,0255)

430009TC	Stoffkörper Weichstehp., Gr.43-46	fabric-torso soft standing doll 18"	**EUR 9,20** (7,7311)	**je Stück /piece**
500009TC	Stoffkörper Weichstehpuppe, Gr.50	fabric-torso soft standing doll 20"	**EUR 10,60** (8,9076)	**je Stück /piece**
530006TC	Stoffkörper Weichstehpuppe, Gr.53	fabric-torso soft standing doll 21"	**EUR 11,60** (9,7479)	**je Stück /piece**
580001TC	Stoffkörper Weichstehpuppe, Gr.58	fabric-torso soft standing doll 23"	**EUR 15,20** (12,7732)	**je Stück /piece**
680008TC	Stoffkörper Weichstehpuppe, Gr.68	fabric-torso soft standing doll 27"	**EUR 17,00** (14,2858)	**je Stück /piece**
320003TC	Stoffkörper Weichbaby, Gr. 32	fabric-torso for soft baby doll 12.5"	**EUR 6,20** (5,2101)	**je Stück /piece**
341008TC	Stoffkörper Weichbaby, Gr. 33-36	fabric-torso for soft baby doll 13-14"	**EUR 6,80** (5,7143)	**je Stück /piece**
410001TC	Stoffkörper Weichbaby, Gr. 40-41	fabric-torso for soft baby doll 16"	**EUR 7,70** (6,4706)	**je Stück /piece**
420000TC	Stoffkörper Weichbaby, Gr. 42	fabric-torso for soft baby doll 17"	**EUR 8,40** (7,0589)	**je Stück /piece**
470005TC	Stoffkörper Weichbaby, Gr. 47	fabric-torso for soft baby doll 18"	**EUR 9,40** (7,8992)	**je Stück /piece**
480004TC	Stoffkörper Weichbaby, Gr. 48	fabric-torso for soft baby doll 19"	**EUR 10,00** (8,4034)	**je Stück /piece**
506001TC	Stoffkörper Weichbaby, Gr. 50	fabric-torso for soft baby doll 20"	**EUR 10,70** (8,9916)	**je Stück /piece**
521004TC	Stoffkörper Weichbaby, Gr. 52	fabric-torso for soft baby doll 21"	**EUR 11,60** (9,7479)	**je Stück /piece**
610005TC	Stoffkörper Weichbaby, Gr. 61	fabric-torso for soft baby doll 24"	**EUR 16,50** (13,8656)	**je Stück /piece**

430009TDG	Gestell Weichstehpuppe, Gr.43-46	stuffed body for standing doll 18"	**EUR 27,20** (22,8572)	**je Stück /piece**
430009TDU	Gestell Weichstehp., Gr.43-46,ungest.	unstuffed body for standing doll 18"	**EUR 21,80** (18,3194)	**je Stück /piece**
500009TDG	Gestell Weichstehpuppe, Gr.50	stuffed body for standing doll 20"	**EUR 31,80** (26,7228)	**je Stück /piece**
500009TDU	Gestell Weichstehp., Gr.50,ungestopft	unstuffed body for standing doll 20"	**EUR 26,40** (22,1850)	**je Stück /piece**

320003TDG	Gestell Weichbaby, Gr.32	stuffed body for soft baby 12.5"	**EUR 16,50** (13,8656)	**je Stück /piece**
320003TDU	Gestell Weichbaby, Gr.32, ungestopft	unstuffed body for soft baby 12.5"	**EUR 12,90** (10,8404)	**je Stück /piece**
341008TDG	Gestell Weichbaby, Gr.33-36	stuffed body for soft baby 13-14"	**EUR 18,60** (15,6303)	**je Stück /piece**
341008TDU	Gestell Weichbaby, Gr.33-36, ungest.	unstuffed body for soft baby 13-14"	**EUR 14,60** (12,2690)	**je Stück /piece**
410001TDG	Gestell Weichbaby, Gr.40-41	stuffed body for soft baby 16"	**EUR 22,30** (18,7396)	**je Stück /piece**
410001TDU	Gestell Weichbaby, Gr.40-41, ungest.	unstuffed body for soft baby 16"	**EUR 17,80** (14,9581)	**je Stück /piece**
470005TDG	Gestell Weichbaby, Gr.47	stuffed body for soft baby 18"	**EUR 28,30** (23,7816)	**je Stück /piece**
470005TDU	Gestell Weichbaby, Gr.47, ungestopft	unstuffed body for soft baby 18"	**EUR 22,90** (19,2438)	**je Stück /piece**
506001TDG	Gestell Weichbaby, Gr.50	stuffed body for soft baby 20"	**EUR 28,90** (24,2858)	**je Stück /piece**
506001TDU	Gestell Weichbaby, Gr.50, ungestopft	unstuffed body for soft baby 20"	**EUR 23,50** (19,7480)	**je Stück /piece**
521004TDG	Gestell Weichbaby, Gr.52	stuffed body for soft baby 21"	**EUR 29,40** (24,7060)	**je Stück /piece**
521004TDU	Gestell Weichbaby, Gr.52, ungestopft	unstuffed body for soft baby 21"	**EUR 24,00** (20,1682)	**je Stück /piece**
561000TDG	Gestell Weichbaby, Gr.56	stuffed body for soft baby 22"	**EUR 38,60** (32,4371)	**je Stück /piece**
561000TDU	Gestell Weichbaby, Gr.56, ungestopft	unstuffed body for soft baby 22"	**EUR 32,80** (27,5632)	**je Stück /piece**
610005TDG	Gestell Weichbaby, Gr.61	stuffed body for soft baby 24"	**EUR 44,00** (36,9750)	**je Stück /piece**
610005TDU	Gestell Weichbaby, Gr.61, ungestopft	unstuffed body for soft baby 24"	**EUR 38,00** (31,9329)	**je Stück /piece**

750565F Mama-Stimme, Durchm.41/47 mm, 46 mm hoch
mama-voice, diameter 41/47 mm,46 mm high ..... **EUR 5,50** (4,6218) **je Stück /piece**

750855F Puppen-Armatur Gr. 40-46
doll armature 16-18" ..... **EUR 7,20** (6,0504) **je Stück /piece**

	Gummikordel	**elastic cordon**	**je Meter /meter**	**ab 10 Meter / 10+**	**ab 100 Meter/ 100+**
750701F	Gummikordel 1,5 mm	elastic cordon 1.5 mm	**EUR 1,30** (1,0924)	**EUR 0,95** (0,7983)	**EUR 0,65** (0,5462)
750718F	Gummikordel 1,9 mm	elastic cordon 1.9 mm	**EUR 1,40** (1,1765)	**EUR 1,05** (0,8824)	**EUR 0,70** (0,5882)
750725F	Gummikordel 2,1 mm	elastic cordon 2.1 mm	**EUR 1,50** (1,2605)	**EUR 1,10** (0,9244)	**EUR 0,75** (0,6303)
750732F	Gummikordel 2,5 mm	elastic cordon 2.5 mm	**EUR 1,60** (1,3445)	**EUR 1,20** (1,0084)	**EUR 0,80** (0,6723)
750749F	Gummikordel 2,8 mm	elastic cordon 2.8 mm	**EUR 1,70** (1,4286)	**EUR 1,25** (1,0504)	**EUR 0,85** (0,7143)
750756F	Gummikordel 3,0 mm	elastic cordon 3.0 mm	**EUR 1,90** (1,5966)	**EUR 1,40** (1,1765)	**EUR 0,95** (0,7983)
750770F	Gummikordel 4,0 mm	elastic cordon 4.0 mm	**EUR 2,30** (1,9328)	**EUR 1,70** (1,4286)	**EUR 1,15** (0,9664)
750787F	Gummikordel 4,5 mm	elastic cordon 4.5 mm	**EUR 2,50** (2,1008)	**EUR 1,85** (1,5546)	**EUR 1,25** (1,0504)
750794F	Gummikordel 5,0 mm	elastic cordon 5.0 mm	**EUR 2,70** (2,2689)	**EUR 2,00** (1,6807)	**EUR 1,35** (1,1345)
750800F	Gummikordel 5,9 mm	elastic cordon 5.9 mm	**EUR 3,00** (2,5210)	**EUR 2,20** (1,8487)	**EUR 1,50** (1,2605)
750817F	Gummikordel 7,0 mm	elastic cordon 7.0 mm	**EUR 3,40** (2,8571)	**EUR 2,50** (2,1008)	**EUR 1,70** (1,4286)

750848F Kopfmechanik für Kurbelköpfe (Hals 41mm)
head mechanic for ball-jointed head ..... **EUR 2,10** (1,7647) **je Stück /piece**

Scheibengelenk-Arme und -Beine für Stehpuppen, mit Ösen für Puppengrößen 9 und 15 cm
disc-jointed arms and legs for standing dolls, with eyelet for doll sizes 3.5" and 6"

090005TAP	Arme für Stehpuppe Gr. 9 (28 mm)	arms for standing doll 3.5"	**EUR 0,60** (0,5042) **je Paar /pair**
090005TBP	Beine für Stehpuppe Gr. 9 (44 mm)	legs for standing doll 3.5"	**EUR 0,80** (0,6723) **je Paar /pair**
150006TAP	Arme für Stehpuppe Gr. 15 (50 mm)	arms for standing doll 6"	**EUR 0,90** (0,7563) **je Paar /pair**
150006TBP	Beine für Stehpuppe Gr. 15 (74 mm)	legs for standing doll 6"	**EUR 1,10** (0,9244) **je Paar /pair**

Kugelgelenk-Arme für Stehpuppen für Puppengrößen 20-22, 25, 30, 37, 40, 45, 53, 60 und 70 cm
ball-jointed arms for standing doll for doll-sizes 8-9", 10", 12", 15", 16", 18", 21", 24" and 28"

200008TAP	Arme für Stehpuppe Gr. 20-22(76 mm)	arms for standing doll 8-9"	**EUR 1,90** (1,5966) **je Paar /pair**
256005TAP	Arme für Stehpuppe Gr. 25 (88 mm)	arms for standing doll 10"	**EUR 5,20** (4,3698) **je Paar /pair**
305000TAP	Arme für Stehpuppe Gr. 30 (98 mm)	arms for standing doll 12"	**EUR 6,20** (5,2101) **je Paar /pair**
375003TAP	Arme für Stehpuppe Gr. 37 (115 mm)	arms for standing doll 15"	**EUR 7,30** (6,1345) **je Paar /pair**
406004TAP	Arme für Stehpuppe Gr. 40 (133 mm)	arms for standing doll 16"	**EUR 8,90** (7,4790) **je Paar /pair**
455002TAP	Arme für Stehpuppe Gr. 45 (136 mm)	arms for standing doll 18"	**EUR 8,90** (7,4790) **je Paar /pair**
535001TAP	Arme für Stehpuppe Gr. 53 (162 mm)	arms for standing doll 21"	**EUR 9,10** (7,6471) **je Paar /pair**
605001TAP	Arme für Stehpuppe Gr. 60 (184 mm)	arms for standing doll 24"	**EUR 9,10** (7,6471) **je Paar /pair**
701000TAP	Arme für Stehpuppe Gr. 70 (226 mm)	arms for standing doll 28"	**EUR 12,50** (10,5043) **je Paar /pair**

Scheibengelenk-Beine für Stehpuppen für Puppengröße 22 cm
disc-jointed legs for standing dolls for doll-size 9"
erhältlich in hautfarbig oder weiß - available in skin-color or white

225001TBP	Beine für Stehpuppe Gr. 22 (105 mm)	legs for standing doll 9"	**EUR 2,40** (2,0168) **je Paar /pair**

Scheibengelenk-Beine für Stehpuppen für Puppengrößen 20, 25, 30, 37, 53, 60 und 70 cm
disc-jointed legs for standing dolls for doll-sizes 8", 10", 12", 15", 21", 24" and 28"
Größe 20 erhältlich in hautfarbig oder weiß - size 8" available in skin-color or white

200008TBP	Beine für Stehpuppe Gr. 20 (105 mm)	legs for standing doll 8"	**EUR 2,20** (1,8487) **je Paar /pair**
256005TBP	Beine für Stehpuppe Gr. 25 (110 mm)	legs for standing doll 10"	**EUR 6,20** (5,2101) **je Paar /pair**
305000TBP	Beine für Stehpuppe Gr. 30 (135 mm)	legs for standing doll 12"	**EUR 7,60** (6,3866) **je Paar /pair**
375003TBP	Beine für Stehpuppe Gr. 37 (175 mm)	legs for standing doll 15"	**EUR 8,70** (7,3110) **je Paar /pair**
535001TBP	Beine für Stehpuppe Gr. 53 (255 mm)	legs for standing doll 21"	**EUR 11,00** (9,2437) **je Paar /pair**
605001TBP	Beine für Stehpuppe Gr. 60 (285 mm)	legs for standing doll 24"	**EUR 11,00** (9,2437) **je Paar /pair**
701000TBP	Beine für Stehpuppe Gr. 70 (325 mm)	legs for standing doll 28"	**EUR 15,50** (13,0253) **je Paar/pair**

Kugelgelenk-Beine für Stehpuppen für Puppengrößen 40 und 45 cm
ball-jointed legs for standing dolls for doll-sizes 16" and 18"

406004TBP	Beine für Stehpuppe Gr. 40 (195 mm)	legs for standing doll 16"	**EUR 10,80** (9,0757) **je Paar /pair**
455002TBP	Beine für Stehpuppe Gr. 45 (217 mm)	legs for standing doll 18"	**EUR 10,80** (9,0757) **je Paar /pair**

Körper für Stehpuppen, für Kugelgelenk-Arme und Scheibengelenk-Beine für Puppengrößen 20, 25, 30, 37, 53, 60 und 70 cm
body for standing dolls, for ball-jointed arms and disc-jointed legs for doll-sizes 8", 10", 12", 15", 21", 24" and 28"

200008TC Körper Stehpuppe Gr. 20 (75x37 mm) body for standing doll 8" **EUR 3,60** (3,0252) **je Stück /piece**
Armloch/arm hole: 14,2 mm; Beinloch/leg hole: 17,2 mm; Halsloch/neck hole: 15/16/19 mm

256005TC Körper Stehpuppe Gr. 25 (95x50 mm) body for standing doll 10" **EUR 3,70** (3,1093) **je Stück /piece**
Armloch/arm hole: 17,2 mm; Beinloch/leg hole: 20 mm; Halsloch/neck hole: 25 mm

305000TC Körper Stehpuppe Gr. 30 (105x55 mm) body for standing doll 12" **EUR 4,20** (3,5294) **je Stück /piece**
Armloch/arm hole: 19 mm; Beinloch/leg hole: 20 mm; Halsloch/neck hole: 30 mm

375003TC Körper Stehpuppe Gr. 37 (120x60 mm) body for standing doll 15" **EUR 4,50** (3,7815) **je Stück /piece**
Armloch/arm hole: 25 mm; Beinloch/leg hole: 25 mm; Halsloch/neck hole: 33,5 (Polykopf)/36 mm (Vinylkopf)

535001TC Körper Stehpuppe Gr. 53 (200x100mm) body for standing doll 21" **EUR 8,10** (6,8068) **je Stück /piece**
Armloch/arm hole: 36 mm; Beinloch/leg hole: 38 mm; Halsloch/neck hole: 45,5 (Vinylkopf)/49,5 mm (Polykopf)

605001TC Körper Stehpuppe Gr. 60 (220x110mm) body for standing doll 24" **EUR 8,70** (7,3110) **je Stück /piece**
Armloch/arm hole: 40 mm; Beinloch/leg hole: 47,5 mm; Halsloch/neck hole: 47,5 (Vinylkopf)/53 mm (Polykopf)

701000TC Körper Stehpuppe Gr. 70 (260x120mm) body for standing doll 28" **EUR 14,50** (12,1849) **je Stück/piece**
Armloch/arm hole: 47,5 mm; Beinloch/leg hole: 42 mm; Halslock/neck hole: 56 (Vinylkopf)/64 mm (Polykopf)

Körper für Stehpuppen, für Kugelgelenk-Arme und -Beine für Puppengrößen 40 und 45 cm
body for standing dolls, for ball-jointed arms and legs for doll-sizes 16" and 18"

406004TC Körper Stehpuppe Gr. 40 (130x70 mm) body for standing doll 16" **EUR 4,70** (3,9496) **je Stück /piece**
Armloch/arm hole 25 mm; Beinloch/leg hole: 38 mm; Halsloch/neck hole 34 mm

455002TC Körper Stehpuppe Gr. 45 (170x90 mm) body for standing doll 18" **EUR 6,20** (5,2101) **je Stück /piece**
Armloch/arm hole 28 mm; Beinloch/leg hole: 44 mm; Halsloch/neck hole 41,5 mm

Kugelgelenk-Arme für Babys für Puppengrößen 32, 37, 47, 52 und 62 cm
ball-jointed arms for babies for doll-sizes 12.5", 15", 18", 20.5" and 24.5"

327002TAP	Arme für Baby Gr. 32 (98 mm)	arms for baby doll 12.5"	**EUR 7,30** (6,1345) je Paar /pair
377007TAP	Arme für Baby Gr. 37 (116 mm)	arms for baby doll 15"	**EUR 8,90** (7,4790) je Paar /pair
477004TAP	Arme für Baby Gr. 47 (148 mm)	arms for baby doll 18"	**EUR 9,10** (7,6471) je Paar /pair
527006TAP	Arme für Baby Gr. 52 (175 mm)	arms for baby doll 20.5"	**EUR 9,10** (7,6471) je Paar /pair
627003TAP	Arme für Baby Gr. 62 (220 mm)	arms for baby doll 24.5"	**EUR 12,50** (10,5043) je Paar /pair

Kugelgelenk-Beine für Babys für Puppengrößen 32, 37, 47, 52 und 62 cm
ball-jointed legs for babies for doll-sizes 12.5", 15", 18", 20.5" and 24.5"

327002TBP	Beine für Baby Gr. 32 (125 mm)	legs for baby doll 12.5"	**EUR 8,70** (7,3110) je Paar /pair
377007TBP	Beine für Baby Gr. 37 (130 mm)	legs for baby doll 15"	**EUR 10,80** (9,0757) je Paar /pair
477004TBP	Beine für Baby Gr. 47 (194 mm)	legs for baby doll 18"	**EUR 11,00** (9,2437) je Paar /pair
527006TBP	Beine für Baby Gr. 52 (205 mm)	legs for baby doll 20.5"	**EUR 11,00** (9,2437) je Paar /pair
627003TBP	Beine für Baby Gr. 62 (252 mm)	legs for baby doll 24.5"	**EUR 13,00** (10,9244) je Paar/pair

Körper für Babys, für Kugelgelenk-Arme und -Beine für Puppengrößen 32, 37, 47, 52 und 62 cm
body for babies, for ball-jointed arms and legs for doll-sizes 12.5", 15", 18", 20.5" and 24.5"

327002TC Körper für Baby Gr. 32 (130x70 mm) body for baby doll 12.5" **EUR 4,50** (3,7815) je Stück /piece
Armloch/arm hole: 22,5 mm; Beinloch/leg hole: 31 mm; Halsloch/neck hole: 35 mm

377007TC Körper für Baby Gr. 37 (152x80 mm) body for baby doll 15" **EUR 6,40** (5,3782) je Stück /piece
Armloch/arm hole: 28 mm; Beinloch/leg hole: 41,7 mm; Halsloch/neck hole: 40 mm

477004TC Körper für Baby Gr. 47 (187x103 mm) body for baby doll 18" **EUR 8,10** (6,8068) je Stück /piece
Armloch/arm hole: 31 mm; Beinloch/leg hole: 44 mm; Halsloch/neck hole 46,5 mm

527006TC Körper für Baby Gr. 52 (203x112 mm) body for baby doll 20.5" **EUR 8,60** (7,2269) je Stück /piece
Armloch/arm hole: 44,2 mm; Beinloch/leg hole: 53 mm; Halsloch/neck hole: 53 mm

627003TC Körper für Baby Gr. 62 (257x130 mm) body for baby dolls 24.5" **EUR 12,70** (10,6723) je Stck/piece
Armloch/arm hole: 49,5 mm; Beinlich/leg hole: 66 mm; Halsloch/neck hole: 56 mm

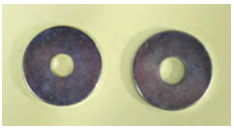

	Metall-Schreiben	metal disc	je Stück /piece	ab 10 Stück / 10+	ab 100 Stück / 100+
750916F	20 / 5 / 1 mm	20 / 5 / 1 mm	**EUR 0,10** (0,0840)	**EUR 0,07** (0,0588)	**EUR 0,05** (0,0420)
750923F	20 / 6 / 1 mm	20 / 6 / 1 mm	**EUR 0,10** (0,0840)	**EUR 0,07** (0,0588)	**EUR 0,05** (0,0420)

	Aufziehhaken	mounting hook	je Stück /piece	ab 12 Stück / 12+	ab 100 Stück / 100+
750992F	mini, 12 x 5 mm	mini, 12 x 5 mm	**EUR 0,75** (0,6303)	**EUR 0,57** (0,4790)	**EUR 0,37** (0,3109)
751005F	mittel, 22 x 10 mm	medium, 22 x 10 mm	**EUR 0,75** (0,6303)	**EUR 0,57** (0,4790)	**EUR 0,37** (0,3109)
751012F	groß, 32 x 15 mm	large, 32 x 15 mm	**EUR 0,80** (0,6723)	**EUR 0,60** (0,5042)	**EUR 0,40** (0,3361)

	Metall-Schiffchenanker	metal anchor	je Stück /piece	ab 12 Stück / 12+	ab 100 Stück / 100+
751029F	15 x 7,5 mm	15 x 7.5 mm	**EUR 0,19** (0,1597)	**EUR 0,15** (0,1261)	**EUR 0,095** (0,0798)

	Faltanker	folding anchor	je Stück /piece	ab 12 Stück / 12+	ab 100 Stück / 100+
751036F	Nr. 20 (A=20 mm; l=5mm)	no. 20 (20 mm/5 mm)	**EUR 0,28** (0,2353)	**EUR 0,22** (0,1849)	**EUR 0,136** (0,1143)
751043F	Nr. 25 (A=25 mm; l=5 mm)	no. 25 (25 mm/5 mm)	**EUR 0,25** (0,2101)	**EUR 0,20** (0,1681)	**EUR 0,125** (0,1050)
751050F	Nr. 30/8 (A=29 mm; l=8 mm)	no. 30/8 (29 mm/8 mm)	**EUR 0,23** (0,1933)	**EUR 0,18** (0,1513)	**EUR 0,115** (0,0966)
751050FX	Nr. 30/5 (A=29 mm; l=5 mm)	no. 30/5 (29 mm/5 mm)	**EUR 0,23** (0,1933)	**EUR 0,18** (0,1513)	**EUR 0,115** (0,0966)
751067F	Nr. 40 (A=37 mm; l=8 mm)	no. 40 (37 mm/8 mm)	**EUR 0,37** (0,3109)	**EUR 0,29** (0,2437)	**EUR 0,200** (0,1681)

	Halsschüssel hohl	neck anchor, hollow	je Stück /piece	ab 10 Stück / 10+	ab 100 Stück / 100+
751074F	Nr. 1 (30 mm)	no. 1 (30 mm)	**EUR 0,36** (0,3025)	**EUR 0,18** (0,1513)	**EUR 0,14** (0,1176)
751081F	Nr. 2 (34 mm)	no. 2 (34 mm)	**EUR 0,40** (0,3361)	**EUR 0,20** (0,1681)	**EUR 0,16** (0,1345)
751098F	Nr. 3 (36 mm)	no. 3 (36 mm)	**EUR 0,44** (0,3697)	**EUR 0,22** (0,1849)	**EUR 0,18** (0,1513)
751104F	Nr. 4 (41 mm)	no. 4 (41 mm)	**EUR 0,48** (0,4034)	**EUR 0,24** (0,2017)	**EUR 0,20** (0,1681)
751111F	Nr. 5 (44 mm)	no. 5 (44 mm)	**EUR 0,52** (0,4370)	**EUR 0,26** (0,2185)	**EUR 0,22** (0,1849)
751128F	Nr. 6 (47 mm)	no. 6 (47 mm)	**EUR 0,56** (0,4706)	**EUR 0,28** (0,2353)	**EUR 0,24** (0,2017)

	Halsschüssel massiv	neck anchor, massive	je Stück /piece	ab 10 Stück / 10+	ab 100 Stück / 100+
751142F	#20 flach, 14x9 mm	#20 flat, 14x9 mm	**EUR 0,20** (0,1681)	**EUR 0,10** (0,0840)	**EUR 0,07** (0,0588)
751159F	#20 rund, 16 mm	#20 round, 16 mm	**EUR 0,24** (0,2017)	**EUR 0,12** (0,1008)	**EUR 0,08** (0,0672)
751166F	#25 flach, 22x16 mm	#25 flat, 22x16 mm	**EUR 0,50** (0,4202)	**EUR 0,25** (0,2101)	**EUR 0,19** (0,1597)
751173F	#25 rund, 23 mm	#25 round, 23 mm	**EUR 0,60** (0,5042)	**EUR 0,30** (0,2521)	**EUR 0,22** (0,1849)

	Halsschüssel Holz	neck anchor, wood	je Stück /piece	ab 10 Stück / 10+	ab 100 Stück / 100+
751180F	flach, 23 x 16 mm	flat, 23 x 16 mm	**EUR 0,90** (0,7563)	**EUR 0,70** (0,5882)	**EUR 0,55** (0,4622)
751197F	rund, Durchm. 32 mm	round, 32 mm	**EUR 1,00** (0,8403)	**EUR 0,75** (0,6303)	**EUR 0,60** (0,5042)

	Halsschüssel Metall	neck anchor, metal	je Stück /piece	ab 10 Stück / 10+	ab 100 Stück / 100+
751203F	36 x 23 mm	36 x 23 mm	**EUR 0,75** (0,6303)	**EUR 0,57** (0,4790)	**EUR 0,50** (0,4202)

751227F	Nagel für Halsschüsseln	nail for neck anchors	**EUR 0,39** (0,3277)	**EUR 0,25** (0,2101)	**EUR 0,19** (0,1597)

	Kopfdeckel	head cover	je Stück /piece	ab 10 Stück / 10+
751517F	Kopfdeckel 20 mm	head cover 20 mm	**EUR 0,78** (0,6555)	**EUR 0,39** (0,3277)
751524F	Kopfdeckel 25 mm	head cover 25 mm	**EUR 0,82** (0,6891)	**EUR 0,41** (0,3445)
751531F	Kopfdeckel 30 mm	head cover 30 mm	**EUR 0,90** (0,7563)	**EUR 0,45** (0,3782)
751548F	Kopfdeckel 35 mm	head cover 35 mm	**EUR 0,92** (0,7731)	**EUR 0,46** (0,3866)
751555F	Kopfdeckel 40 mm	head cover 40 mm	**EUR 0,96** (0,8067)	**EUR 0,48** (0,4034)
751562F	Kopfdeckel 45 mm	head cover 45 mm	**EUR 1,00** (0,8403)	**EUR 0,50** (0,4202)
751579F	Kopfdeckel 50 mm	head cover 50 mm	**EUR 1,08** (0,9076)	**EUR 0,54** (0,4538)
751586F	Kopfdeckel 55 mm	head cover 55 mm	**EUR 1,14** (0,9580)	**EUR 0,57** (0,4790)
751593F	Kopfdeckel 60 mm	head cover 60 mm	**EUR 1,22** (1,0252)	**EUR 0,61** (0,5126)
751609F	Kopfdeckel 65 mm	head cover 65 mm	**EUR 1,24** (1,0420)	**EUR 0,62** (0,5210)
751616F	Kopfdeckel 70 mm	head cover 70 mm	**EUR 1,28** (1,0756)	**EUR 0,64** (0,5378)
751623F	Kopfdeckel 75 mm	head cover 75 mm	**EUR 1,32** (1,1092)	**EUR 0,66** (0,5546)
751630F	Kopfdeckel 80 mm	head cover 80 mm	**EUR 1,40** (1,1765)	**EUR 0,70** (0,5882)
751654F	Kopfdeckel 90 mm	head cover 90 mm	**EUR 1,60** (1,3445)	**EUR 0,80** (0,6723)
751678F	Kopfdeckel 100 mm	head cover 100 mm	**EUR 2,10** (1,7647)	**EUR 1,05** (0,8824)
751685F	Kopfdeckel 110 mm	head cover 110 mm	**EUR 2,30** (1,9328)	**EUR 1,15** (0,9664)
751692F	Kopfdeckel 125 mm	head cover 125 mm	**EUR 2,70** (2,2689)	**EUR 1,35** (1,1345)

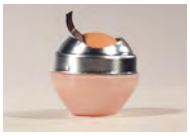

L- = italienische Größen
Italian measures

E- = spanische Größen
Spanish measures

	Schlafaugen für Vinylköpfe	sleeping eyes for vinyl heads	je Paar/pair	ab/from		VE / unit *	
752040F	Nr. L-14	no. L-14	**EUR 1,90** (1,5966)	**10 Paar**	**EUR 1,70** (1,4286)	**60 Paar**	**EUR 1,30** (1,0924)
752057F	Nr. L-15	no. L-15	**EUR 2,00** (1,6807)	**10 Paar**	**EUR 1,80** (1,5126)	**49 Paar**	**EUR 1,40** (1,1765)
752064F	Nr. L-16	no. L-16	**EUR 2,00** (1,6807)	**10 Paar**	**EUR 1,80** (1,5126)	**45 Paar**	**EUR 1,40** (1,1765)
752071F	Nr. L-17	no. L-17	**EUR 2,00** (1,6807)	**10 Paar**	**EUR 1,80** (1,5126)	**39 Paar**	**EUR 1,40** (1,1765)
752088F	Nr. L-18	no. L-18	**EUR 2,10** (1,7647)	**10 Paar**	**EUR 1,90** (1,5966)	**36 Paar**	**EUR 1,50** (1,2605)
			je Paar/pair	**VE / unit ***		**VE / unit ***	
752156F	Nr. E-10	no. E-10	**EUR 2,00** (1,6807)	**25 Paar**	**EUR 1,70** (1,4286)	**250 Paar**	**EUR 1,05** (0,8824)
752163F	Nr. E-12 P	no. E-12 P	**EUR 2,10** (1,7647)	**25 Paar**	**EUR 1,80** (1,5126)	**250 Paar**	**EUR 1,10** (0,9244)
752170F	Nr. E-12 G	no. E-12 G	**EUR 2,10** (1,7647)	**25 Paar**	**EUR 1,80** (1,5126)	**250 Paar**	**EUR 1,10** (0,9244)
752187F	Nr. E-14 P	no. E-14 P	**EUR 2,20** (1,8487)	**25 Paar**	**EUR 1,90** (1,5966)	**250 Paar**	**EUR 1,15** (0,9664)
752194F	Nr. E-14 G	no. E-14 G	**EUR 2,20** (1,8487)	**25 Paar**	**EUR 1,90** (1,5966)	**250 Paar**	**EUR 1,15** (0,9664)
752217F	Nr. E-16 G	no. E-16 G	**EUR 2,30** (1,9328)	**25 Paar**	**EUR 1,95** (1,6387)	**250 Paar**	**EUR 1,20** (1,0084)
752231F	Nr. E-18 P	no. E-18 P	**EUR 2,30** (1,9328)	**25 Paar**	**EUR 1,95** (1,6387)	**250 Paar**	**EUR 1,20** (1,0084)
752248F	Nr. E-18 G	no. E-18 G	**EUR 2,30** (1,9328)	**25 Paar**	**EUR 1,95** (1,6387)	**250 Paar**	**EUR 1,20** (1,0084)
752255F	Nr. E-20 P	no. E-20 P	**EUR 2,40** (2,0168)	**25 Paar**	**EUR 2,05** (1,7227)	**250 Paar**	**EUR 1,25** (1,0504)
752262F	Nr. E-20 G	no. E-20 G	**EUR 2,40** (2,0168)	**25 Paar**	**EUR 2,05** (1,7227)	**250 Paar**	**EUR 1,25** (1,0504)
752279F	Nr. E-22	no. E-22	**EUR 2,50** (2,1009)	**25 Paar**	**EUR 2,10** (1,7647)	**250 Paar**	**EUR 1,35** (1,1345)

***) Dieser Preis gilt nur bei Abnahme von vollen Verpackungseinheiten. This price is only valid for full packing units.**

	Kapsel / capsule		**Ausschnitt / aperture**			
			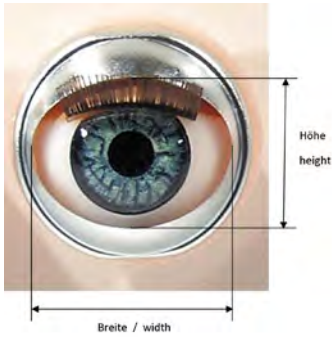		**entspricht L-**	**passend für**
Nr. / no. *	**Breite/width**	**Länge/length**	**Breite/width**	**Höhe/heigth**	**compares to L-**	**fits for heads**
L-10	13,5 mm	12,5 mm	9,5 mm	7,5 mm		
L-11	15 mm	16 mm	11 mm	8 mm		
L-12	16,2 mm	15,5 mm	11,8 mm	8, 2 mm		
L-14	18 mm	17,5 mm	13 mm	10 mm		
L-15	20,8 mm	18,2 mm	14,8 mm	11 mm		
L-16	21,3 mm	21,8 mm	15 mm	11,8 mm		
L-17	23 mm	20,2 mm	17,3 mm	13,8 mm		
L-18	23,8 mm	23,8 mm	18,3 mm	13,8 mm		
L-20	26,8 mm	24,8 mm	19,8 mm	16,3 mm		
E-10	13,5 mm	12 mm	10 mm	8 mm	L-10	HV.25
E-12 P	15 mm	13 mm	11,5 mm	9 mm	L-11	HV.30
E-12 G	16 mm	14 mm	12 mm	9,5 mm	L-12	
E-14 P	17,3 mm	15 mm	12,8 mm	10 mm		HV.37+39
E-14 G	18,5 mm	16,5 mm	14 mm	10 mm	L-14	HV.45+46
E-16 P	20 mm	18 mm	15 mm	12 mm	L-15	
E-16 G	21 mm	18 mm	16 mm	12 mm		HV.53
E-17	22,5 mm	20 mm	17,5 mm	13 mm		
E-18 P	23 mm	19,3 mm	18 mm	13,5 mm	L-16	
E-18 G	23 mm	21 mm	17,8 mm	13,8 mm	L-17	HV.60
E-20 P	24 mm	20,5 mm	19,8 mm	15 mm	L-18	
E-20 G	24,5 mm	24 mm	19 mm	15 mm		HV.70
E-22	26 mm	23 mm	21,8 mm	16 mm		

*) Vollständige Auflistung der Herstellergrößen, nicht alle Größen sind lieferbar (siehe Preisliste oben)
full list of manufacturers' sizes. Not all sizes are available (see price list above)

720292F	Nostalgie-Schlüpfer Gr. 37-40	nostalgic panties, 15-16"	**EUR 5,20** (4,3698)	**je Stück /piece**
720308F	Nostalgie-Schlüpfer Gr. 43-46	nostalgic panties, 17-18"	**EUR 5,90** (4,9580)	**je Stück /piece**
720315F	Nostalgie-Schlüpfer Gr. 50-53	nostalgic panties, 19-21"	**EUR 6,40** (5,3782)	**je Stück /piece**
720322F	Nostalgie-Schlüpfer Gr. 53-55	nostalgic panties, 21-22"	**EUR 7,00** (5,8824)	**je Stück /piece**
720339F	Nostalgie-Schlüpfer Gr. 60	nostalgic panties, 24"	**EUR 7,50** (6,3026)	**je Stück /piece**
720346F	Nostalgie-Schlüpfer Gr. 70	nostalgic panties, 28"	**EUR 8,40** (7,0589)	**je Stück /piece**

720643F	Trikot-Schlüpfer kurz, Gr. 25	tricot panties, short, 10"	**EUR 3,10** (2,6050)	**je Stück /piece**
720650F	Trikot-Schlüpfer kurz, Gr. 30	tricot panties, short, 12"	**EUR 3,40** (2,8571)	**je Stück /piece**
720667F	Trikot-Schlüpfer kurz, Gr. 35	tricot panties, short, 14"	**EUR 3,60** (3,0252)	**je Stück /piece**
720674F	Trikot-Schlüpfer kurz, Gr. 37-40	tricot panties, short, 15-16"	**EUR 3,80** (3,1933)	**je Stück /piece**
720681F	Trikot-Schlüpfer kurz, Gr. 43-46	tricot panties, short, 17-18"	**EUR 4,00** (3,3613)	**je Stück /piece**
720698F	Trikot-Schlüpfer kurz, Gr. 50-53	tricot panties, short, 19-21"	**EUR 4,30** (3,6134)	**je Stück /piece**
720704F	Trikot-Schlüpfer kurz, Gr. 53-55	tricot panties, short, 21-22"	**EUR 4,70** (3,9496)	**je Stück /piece**
720711F	Trikot-Schlüpfer kurz, Gr. 60	tricot panties, short, 24"	**EUR 5,20** (4,3697)	**je Stück /piece**
720728F	Trikot-Schlüpfer kurz, Gr. 70	tricot panties, short, 28"	**EUR 5,90** (4,9580)	**je Stück /piece**

720131F	Strick-Strumpfhose Gr. 25 rot	knitted tights, acrylic wool, 10", red	**EUR 3,80** (3,1933)	**je Stück /piece**
720148F	Strick-Strumpfhose Gr. 30 weiß	knitted tights, acrylic wool, 12", white	**EUR 3,95** (3,3193)	**je Stück /piece**
720155F	Strick-Strumpfhose Gr. 35 weiß, blau, rot	knitted tights, acrylic wool, 14", wh,bl,rd	**EUR 4,30** (3,6135)	**je Stück /piece**
720162F	Strick-Strumpfhose Gr. 37-40 weiß	knitted tights, acrylic wool, 15-16",whit	**EUR 4,70** (3,9496)	**je Stück /piece**

720407F	Strick-Strümpfe Gr. 30	knitted socks, acrylic wool, 12"	**EUR 3,40** (2,8572)	**je Paar /pair**
720414F	Strick-Strümpfe Gr. 35	knitted socks, acrylic wool, 14"	**EUR 3,60** (3,0252)	**je Paar /pair**
720421F	Strick-Strümpfe Gr. 37-40	knitted socks, acrylic wool, 15-16"	**EUR 3,80** (3,1933)	**je Paar /pair**
720438F	Strick-Strümpfe Gr. 43-46	knitted socks, acrylic wool, 17-18"	**EUR 3,95** (3,3193)	**je Paar /pair**
720445F	Strick-Strümpfe Gr. 50-53	knitted socks, acrylic wool, 19-21"	**EUR 4,10** (3,4454)	**je Paar /pair**
720452F	Strick-Strümpfe Gr. 53-55	knitted socks, acrylic wool, 19-21"	**EUR 4,30** (3,6135)	**je Paar /pair**
720469F	Strick-Strümpfe Gr. 60	knitted socks, acrylic wool, 24"	**EUR 4,50** (3,7815)	**je Paar /pair**
720476F	Strick-Strümpfe Gr. 70	knitted socks, acrylic wool, 28"	**EUR 5,00** (4,2017)	**je Paar /pair**

721039F	Trikot-Strümpfe mit Spitze, Gr. 43-46	tricot-socks with lace, 17-18"	**EUR 4,00** (3,3613)	**je Paar /pair**
721046F	Trikot-Strümpfe mit Spitze, Gr. 50-53	tricot-socks with lace, 19-21"	**EUR 4,30** (3,6134)	**je Paar /pair**

721299F	Trikot-Strümpfe einfach, Gr. 25	tricot-socks simple, 10"	**EUR 3,00** (2,5210)	**je Paar /pair**
721305F	Trikot-Strümpfe einfach, Gr. 30	tricot-socks simple, 12"	**EUR 3,20** (2,6891)	**je Paar /pair**
721312F	Trikot-Strümpfe einfach, Gr. 35	tricot-socks simple, 14"	**EUR 3,40** (2,8571)	**je Paar /pair**
721329F	Trikot-Strümpfe einfach, Gr. 37-40	tricot-socks simple, 15-16"	**EUR 3,60** (3,0252)	**je Paar /pair**
721336F	Trikot-Strümpfe einfach, Gr. 43-46	tricot-socks simple, 17-18"	**EUR 3,80** (3,1933)	**je Paar /pair**
721343F	Trikot-Strümpfe einfach, Gr. 50-53	tricot-socks simple, 19-21"	**EUR 4,10** (3,4454)	**je Paar /pair**
721350F	Trikot-Strümpfe einfach, Gr. 53-55	tricot-socks simple, 21-22"	**EUR 4,40** (3,6975)	**je Paar /pair**
721367F	Trikot-Strümpfe einfach, Gr. 60	tricot-socks simple, 24"	**EUR 4,70** (3,9496)	**je Paar /pair**
721374F	Trikot-Strümpfe einfach, Gr. 70	tricot-socks simple, 28"	**EUR 5,20** (4,3697)	**je Paar /pair**

720858F	Spitzenplaid-Strümpfe Gr. 43-46	plaid stockings, 17-18"	**EUR 6,60** (5,5462)	**je Paar /pair**

723019F	Plastik-Schuhe ohne Riemchen, Gr. 12, schwarz	plastic shoes without belt, 5", black	**EUR 0,50** (0,4202) **je Paar /pair**
723026F	Plastik-Schuhe ohne Riemchen, Gr. 14, schwarz	plastic shoes without belt, 6", black	**EUR 0,50** (0,4202) **je Paar /pair**
723033F	Plastik-Schuhe ohne Riemchen, Gr. 15-17, schwarz	plastic shoes without belt, 7", black	**EUR 0,55** (0,4622) **je Paar /pair**
723040F	Plastik-Schuhe ohne Riemchen, Gr. 20-22, schwarz o. weiß	plastic shoes without belt, 8", black or white	**EUR 0,60** (0,5042) **je Paar /pair**
723064F	Plastik-Schuhe ohne Riemchen, Gr. 30, schwarz	plastic shoes without belt, 12", black	**EUR 0,75** (0,6303) **je Paar /pair**
723101F	Plastik-Schuhe m. festem Riemchen, Gr. 25, weiß o. rot	plastic shoes with fixed belt, 10", white or red	**EUR 0,90** (0,7563) **je Paar /pair**
723118F	Plastik-Schuhe m. festem Riemchen, Gr. 30, weiß	plastic shoes with fixed belt, 12", white	**EUR 1,20** (1,0084) **je Paar /pair**
723132F	Plastik-Schuhe m. festem Riemchen, Gr. 37, schwarz o. weiß	plastic shoes with fixed belt, 15", black or white	**EUR 1,20** (1,0084) **je Paar /pair**
723156F	Plastik-Schuhe m. festem Riemchen, Gr. 46, weiß	plastic shoes with fixed belt, 18", white	**EUR 1,60** (1,3445) **je Paar /pair**
723170F	Plastik-Schuhe m. festem Riemchen, Gr. 54, schwarz o. weiß	plastic shoes with fixed belt, 21-22", black or white	**EUR 1,90** (1,5966) **je Paar /pair**
723194F	Plastik-Schuhe m. festem Riemchen, Gr. 70, weiß	plastic shoes with fixed belt, 28", white	**EUR 3,20** (2,6891) **je Paar /pair**
723231F	Plastik-Schuhe m. Knopf-Riemchen, Gr. 38-40, weiß	plastic shoes with button-belt, 15-16", white	**EUR 1,40** (1,1765) **je Paar /pair**
723248F	Plastik-Schuhe m. Knopf-Riemchen, Gr. 42-45, schwarz	plastic shoes with button-belt, 17-18", black	**EUR 1,40** (1,1765) **je Paar /pair**
723293F	Plastik-Schuhe m. Knopf-Riemchen, Gr. 70, schwarz	plastic shoes with button-belt, 28", black	**EUR 3,20** (2,6891) **je Paar /pair**
723316F	Plastik-Schuhe m. Knopf-Riemchen, Gr. 35-40, schwarz	plastic shoes with button-belt, 14-15", black	**EUR 1,10** (0,9244) **je Paar /pair**
723323F	Plastik-Schuhe m. Knopf-Riemchen, Gr. 45-47, schwarz o. weiß	plastic shoes with button-belt, 18", black or white	**EUR 1,20** (1,0084) **je Paar /pair**
723330F	Plastik-Schuhe m. Knopf-Riemchen, Gr. 53-55, schwarz o. rot	plastic shoes with button-belt, 21-22", black or red	**EUR 1,60** (1,3445) **je Paar /pair**

723408F	Mokkassins, Gr. 34-37, weiß	baby shoes, 14-15", white	**EUR 0,90** (0,7563) **je Paar /pair**
723415F	Mokkassins, Gr. 45, weiß	baby shoes, 18", white	**EUR 1,10** (0,9244) **je Paar /pair**
723439F	Mokkassins, Gr. 52, weiß	baby shoes, 21", white	**EUR 1,60** (1,3445) **je Paar /pair**

Plastik-Schuhe und Mokkasins enthalten Phthalate. Nicht für Spielpuppen verwenden.
Plastic shoes and baby shoes contain phthalates. Do not use for play dolls.

723477F Vinyl-Sportschuh, Gr. 46-60, weiß, braun oder rot
vinyl sports shoes, 18-24", white, brown or red **EUR 8,70** (7,3110) **je Paar /pair**

723644F Kunstlederschuhe Gr. 38-46, schwarz o. braun
leather-style shoes, 15-18", black or brown **EUR 3,50** (2,9412) **je Paar /pair**

723668F Kunstlederschuhe Gr. 49-53, schwarz, weiß o. braun
leather-style shoes 19-21", black, white or brown **EUR 3,80** (3,1933) **je Paar /pair**

723682F Kunstlederschuhe Gr. 60, schwarz
leather-style shoes, 24", black **EUR 4,80** (4,0336) **je Paar /pair**

723705F	Puppenschuhe aus Leder Gr. 25, schwarz o. braun	real leather shoes, 10", black or brown	**EUR 9,95** (8,3614) **je Paar /pair**
723712F	Puppenschuhe aus Leder Gr. 30, braun	real leather shoes, 12", brown	**EUR 9,95** (8,3614) **je Paar /pair**
723729F	Puppenschuhe aus Leder Gr. 36-38, schwarz o. braun	real leather shoes, 15", black or brown	**EUR 9,95** (8,3614) **je Paar /pair**
723736F	Puppenschuhe aus Leder Gr. 40, schwarz o. braun	real leather shoes, 16", black or brown	**EUR 10,95** (9,2017) **je Paar /pair**
723743F	Puppenschuhe aus Leder Gr. 43-46, schwarz o. braun	real leather shoes, 17-18", black or brown	**EUR 10,95** (9,2017) **je Paar /pair**
723750F	Puppenschuhe aus Leder Gr. 53-55, schwarz o. braun	real leather shoes, 21-22", black or brown	**EUR 10,95** (9,2017) **je Paar /pair**
723767F	Puppenschuhe aus Leder Gr. 60, braun	real leather shoes, 24", brown	**EUR 12,95** (10,8824) **je Paar**
723774F	Puppenschuhe aus Leder Gr. 70, schwarz o. braun	real leather shoes, 28", black or brown	**EUR 12,95** (10,8824) **je Paar**

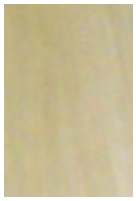
hellblond
light blond

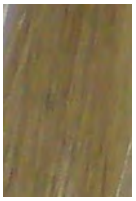
blond
blond

hellbraun
light brown

mittelbraun
medium brown

dunkelbraun
dark brown

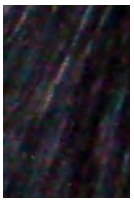
schwarz
black

hellrot
light red

dunkelrot
dark red

Farben können auf Ihrem Monitor anders aussehen als in Wirklichkeit!
Colors may appear differently on your monitor!
Perücken-Größen beziehen sich auf den Kopfumfang. - Sizes of wigs refer to the circumference of the head.

725037F	Kanekalonperücke 15-17cm, lang-Pony kanekalon wig, 6-6.5", long with bangs	Fb. blond, dunkelbraun col. blond, dark brown	**EUR**	**8,80** (7,3950)	**je Stück**	**/piece**
725044F	Kanekalonperücke 15-17cm, Zöpfe-Pony kanekalon wig, 6-6.5", braids with bangs	Fb. hellblond col. light blond	**EUR**	**9,40** (7,8992)	**je Stück**	**/piece**
725204F	Kanekalonperücke 18-19cm, kurz kanekalon wig, 7-7.5", short	Fb. blond, mittelbraun col. blond, medium brown	**EUR**	**7,80** (6,5547)	**je Stück**	**/piece**
725228F	Kanekalonperücke 18-19cm, lang-Pony kanekalon wig, 7-7.5", long with bangs	Fb. blond, mittelbraun col. blond, medium brown	**EUR**	**9,40** (7,8992)	**je Stück**	**/piece**
725235F	Kanekalonperücke 18-19cm, Zöpfe-Pony kanekalon wig, 7-7.5", braids with bangs	Fb. hellblond, blond, mittelbraun col. light blond, blond, medium brown	**EUR**	**10,00** (8,4034)	**je Stück**	**/piece**
725402F	Kanekalonperücke 21-22cm, kurz kanekalon wig, 8-8.5", short	Fb. blond,mittelbraun col. blond, medium brown	**EUR**	**8,40** (7,0589)	**je Stück**	**/piece**
725426F	Kanekalonperücke 21-22cm, lang-Pony kanekalon wig, 8-8.5", long with bangs	Fb. blond, mittelbraun col. blond, medium brown	**EUR**	**10,00** (8,4034)	**je Stück**	**/piece**
725433F	Kanekalonperücke 21-22cm, Zöpfe-Pony kanekalon wig, 8-8.5", braids with bangs	Fb. hellblond, blond, mittelbraun col. light blond, blond, medium brown	**EUR**	**10,80** (9,0757)	**je Stück**	**/piece**
725624F	Kanekalonperücke 24-25cm, lang-Pony kanekalon wig, 9.5-10", long with bangs	Fb. blond, mittelbraun col. blond, medium brown	**EUR**	**10,60** (8,9076)	**je Stück**	**/piece**
725631F	Kanekalonperücke 24-25cm, Zöpfe-Pony kanekalon wig, 9.5-10",braids with bangs	Fb. hellblond, mittelbraun col. light blond, medium brown	**EUR**	**11,40** (9,5799)	**je Stück**	**/piece**
725808F	Kanekalonperücke 28 cm, kurz kanekalon wig, 11", short	Fb. h'blond, blond, h'braun, m'braun, d'braun, h'rot, d'rot col. lt.blond, blond, lt.brown, med.brown, dk.brown, lt.red, dk.red	**EUR**	**9,10** (7,6471)	**je Stück**	**/piece**
725815F	Kanekalonperücke 28 cm, halblang-Pony kanekalon wig, 11", semi-long with bangs	Fb. h'blond, blond, m'braun, d'braun, schwarz, h'rot, d'rot col. lt.blond, blond, med.brown, dk.brown, black, lt.red, dk.red	**EUR**	**9,60** (8,0673)	**je Stück**	**/piece**
725822F	Kanekalonperücke 28 cm, lang-Pony kanekalon wig, 11", long with bangs	Fb. h'blond, blond, h'braun, m'braun, d'braun, schwarz, h'rot, d'rot col. lt.blond, blond, lt.brown, med.brown, dk.brown, black, lt.red, dk.red	**EUR**	**11,20** (9,4118)	**je Stück**	**/piece**
725839F	Kanekalonperücke 28 cm, Zöpfe-Pony kanekalon wig, 11", braids with bangs	Fb. h'blond, h'braun, m'braun, d'braun col. lt.blond, lt.brown, med.brown, dk.brown	**EUR**	**12,00** (10,0841)	**je Stück**	**/piece**
725846F	Kanekalonperücke 28 cm, Schillerlocken kanekalon wig, 11", pigtail curls	Fb. h'blond, blond, h'braun, m'braun, d'braun, h'rot, d'rot col. lt.blond, blond, lt.brown, med.brown, dk.brown, lt.red, dk.red	**EUR**	**12,00** (10,0841)	**je Stück**	**/piece**
725853F	Kanekalonperücke 28 cm, Afro-Locken kurz kanekalon wig, 11", short African curls	Fb. d'braun, schwarz col. dk.brown, black	**EUR**	**9,60** (8,0673)	**je Stück**	**/piece**
725860F	Kanekalonperücke 28 cm, Locken kurz kanekalon wig, 11", short curly	Fb. h'blond, blond, h'braun, m'braun, d'braun, h'rot, d'rot col. lt.blond, blond, lt.brown, med.brown, dk.brown, lt.red, dk.red	**EUR**	**12,00** (10,0841)	**je Stück**	**/piece**
725877F	Kanekalonperücke 28 cm, lang-Pferdeschw. kanekalon wig, 11", long with ponytail	Fb. h'blond, blond, h'braun, m'braun, d'braun, h'rot, d'rot col. lt.blond, blond, lt.brown, med.brown, dk.brown, lt.red, dk.red	**EUR**	**13,80** (11,5967)	**je Stück**	**/piece**
725884F	Kanekalonperücke 28 cm, halblang o. Pony kanekalon wig, 11", semi-long, no bangs	Fb. blond, hellbraun, mittelbraun col. blond, light brown, medium brown	**EUR**	**10,60** (8,9076)	**je Stück**	**/piece**
725891F	Kanekalonperücke 28 cm, lang o. Pony kanekalon wig, 11", long, no bangs	Fb. blond, hellbraun, mittelbraun col. blond, light brown, medium brown	**EUR**	**12,20** (10,2521)	**je Stück**	**/piece**
725907F	Kanekalonperücke 28 cm, Zöpfe o. Pony kanekalon wig, 11", braids, no bangs	Fb. blond, hellbraun, mittelbraun col. blond, light brown, medium brown	**EUR**	**13,10** (11,0085)	**je Stück**	**/piece**

726003F	Kanekalonperücke 29 cm, kurz kanekalon wig, 11.5-12", short	Fb. blond, dunkelbraun col. blond, dark brown	**EUR 10,00** (8,4034) **je Stück /piece**
726027F	Kanekalonperücke 29 cm, lang-Pony kanekalon wig, 11.5-12", long with bangs	Fb. hellrot, dunkelbraun col. light red, dark brown	**EUR 12,50** (10,5043) **je Stück /piece**
726034F	Kanekalonperücke 29 cm, Zöpfe-Pony kanekalon wig,11.5-12",braids with bangs	Fb. hellbraun,mittelbraun,dunkelbraun col. light brown,medium brown,dark brown	**EUR 13,60** (11,4286) **je Stück /piece**
726041F	Kanekalonperücke 29 cm, Schillerlocken kanekalon wig, 11.5-12", pigtail curls	Fb. dunkelbraun col. dark brown	**EUR 13,60** (11,4286) **je Stück /piece**
726409F	Kanekalonperücke 36-38cm, kurz kanekalon wig, 14-15", short	Fb. dunkelbraun col. dark brown	**EUR 11,20** (9,4118) **je Stück /piece**
726423F	Kanekalonperücke 36-38cm, lang-Pony kanekalon wig, 14-15", long with bangs	Fb. grau col. grey	**EUR 14,60** (12,2690) **je Stück /piece**
726515F	Kanekalonperücke 36-38cm, kurz-Baby kanekalon wig, 14-15", short baby style	Fb. blond, mittelbraun col. blond, medium brown	**EUR 9,90** (8,3194) **je Stück /piece**
726607F	Kanekalonperücke 41 cm, kurz kanekalon wig, 16", short	Fb. blond, mittelbraun col. blond, medium brown	**EUR 13,30** (11,1765) **je Stück /piece**
726621F	Kanekalonperücke 41 cm, lang-Pony kanekalon wig, 16", long with bangs	Fb. blond, mittelbraun col. blond, medium brown	**EUR 16,70** (14,0337) **je Stück /piece**
726638F	Kanekalonperücke 41 cm, Zöpfe-Pony kanekalon wig, 16", braids with bangs	Fb. blond, mittelbraun col. blond, medium brown	**EUR 18,00** (15,1261) **je Stück /piece**
726805F	Kanekalonperücke 43 cm, kurz kanekalon wig, 17", short	Fb. blond, mittelbraun col. blond, medium brown	**EUR 14,30** (12,0169) **je Stück /piece**
726829F	Kanekalonperücke 43 cm, lang-Pony kanekalon wig, 17", long with bangs	Fb. blond, mittelbraun col. blond, medium brown	**EUR 17,70** (14,8740) **je Stück /piece**
726836F	Kanekalonperücke 43 cm, Zöpfe-Pony kanekalon wig, 17", braids with bangs	Fb. blond, mittelbraun col. blond, medium brown	**EUR 19,00** (15,9665) **je Stück /piece**

kurz - short

halblang mit Pony - semi-long with bangs

lang mit Pony - long with bangs

Zöpfe mit Pony - braids with bangs

Schillerlocken - pigtail curls

Afro-Locken kurz - African curls

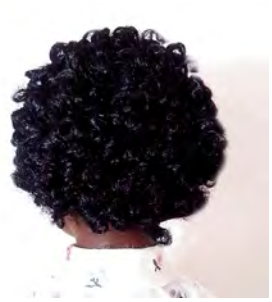

Locken kurz - short curls

lang mit Pferdeschwanz - long with pony-tail

halblang ohne Pony - semi-long, no bangs

lang ohne Pony - long, no bangs

Zöpfe ohne Pony - braids, no bangs

kurz Baby - short Baby style

899011F

899035F

899011F*	Puppengesicht klein, 7 x 5,5 cm, gemalt	small doll face, 2.75" x 2", painted	**EUR 2,99** (2,5126)	**je Stück /piece**
899035F*	Puppengesicht groß, 10,5 x7,5 cm, gemalt	large doll face, 4.1" x 3", painted	**EUR 2,99** (2,5126)	**je Stück /piece**

*) Phthalathaltig - nicht für Spielzeug geeignet; contains phthalates - do not use for toys

003036F Trinkflasche für Trink- und Näßbaby — drinking bottle

ab 1 Stück / 1+	**EUR 0,50** (0,4202)	**je Stück /piece**
ab 10 Stück / 10+	**EUR 0,40** (0,3361)	**je Stück /piece**
ab 100 Stück / 100+	**EUR 0,30** (0,2521)	**je Stück /piece**

003197F Puppen-Draht-Haarbürste — wire brush for doll hair — **EUR 7,95** (6,6807) **je Stück /piece**

722012F	Strohhut Gr. 36-40, flacher Rand	straw-hat with flat prim, 14-16"	**EUR 2,00** (1,6807)	**je Stück /piece**
722104F	Strohhut Gr. 41-53, flacher Rand	straw-hat with flat prim, 17-20"	**EUR 2,10** (1,7647)	**je Stück /piece**
722111F	Strohhut Gr. 41-53, hoher Rand	straw-hat with high prim, 17-20"	**EUR 2,10** (1,7647)	**je Stück /piece**

722913F Brille mit Gläsern, Gr. 41-50 — doll glasses, 16"-19" — **EUR 3,70** (3,1093) **je Stück /piece**

724030F Puppen-Kleiderbügel, ca. 15 x 11 cm — doll dress-hangers

ab 1 Stück / 1+	**EUR 0,50** (0,4202)	**je Stück /piece**
ab 10 Stück / 10+	**EUR 0,40** (0,3361)	**je Stück /piece**
ab 100 Stück / 100+	**EUR 0,30** (0,2521)	**je Stück /piece**

724108F	Aufstellplatte Stehp. Gr. 9	stand-up plate 3.5"	**EUR 0,30** (0,2521)	**je Stück /piece**
724115F	Aufstellplatte Stehp. Gr.14-17 rund	stand-up plate 6-7" round	**EUR 0,40** (0,3361)	**je Stück /piece**
724122F	Aufstellplatte Stehp. Gr.14-17 eckig	stand-up plate 6-7" square	**EUR 0,50** (0,4202)	**je Stück /piece**
724207F	Aufstellplatte Stehp. Gr.30-46 rund	stand-up plate, 12-18"	**EUR 1,70** (1,4286)	**je Stück /piece**

724498F	Puppenständer, verstellbar, Gr. 17-21	doll stand, adjustable, 7-10"	**EUR 2,20** (1,8487)	**je Stück /piece**
724511F	Puppenständer, verstellbar, Gr. 28-35	doll stand, adjustable, 11-14"	**EUR 1,95** (1,6387)	**je Stück /piece**